

ตารางแสดงวงเงินงบประมาณที่ได้รับจัดสรรและราคากลาง (ราคาอ้างอิง)

ในการจัดซื้อจัดจ้างที่มีชิ้นงานก่อสร้าง

๑. ชื่อโครงการ จ้างเหมาซ่อมปรับปรุงอาคารบริการงานแพทย์แผนไทยและอุปกรณ์ที่ใช้ในการปฏิบัติงาน
งานแพทย์แผนไทย

/หน่วยงานเจ้าของโครงการ โรงพยาบาลวังน้อย อำเภอวังน้อย จังหวัดพระนครศรีอยุธยา

๒. วงเงินงบประมาณที่ได้รับจัดสรร เป็นเงิน ๔๑๕,๗๐๐ บาท (สี่แสนหนึ่งหมื่นห้าพันเจ็ดร้อยบาทถ้วน)

๓. วันที่กำหนดราคากลาง (ราคาอ้างอิง) วันที่ ๙ เมษายน ๒๕๖๑
เป็นเงิน ๔๑๕,๗๐๐ บาท (สี่แสนหนึ่งหมื่นห้าพันเจ็ดร้อยบาทถ้วน)

๔. แหล่งที่มาของราคากลาง (ราคาอ้างอิง)

สืบราคาจากท้องตลาด

๑. นายนิยม วิถีพัฒน์

๒. นายเหลือ สิงห์แก้ว

๓. นายสำราญ อำพันธ์

๕. รายชื่อเจ้าหน้าที่ผู้กำหนดราคากลาง (ราคาอ้างอิง)

๕.๑ นางจันทิมา นิลจ้อย ตำแหน่ง พยาบาลวิชาชีพชำนาญการพิเศษ

๕.๒ นายธิตัย สัจจาวงศ์วัฒน์ ตำแหน่ง เกษัตริกรชำนาญการพิเศษ

๕.๓ นางสาวพรรัตน์ บุญจง ตำแหน่ง แพทย์แผนไทยปฏิบัติการ

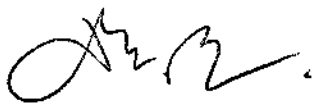

(นางจันทิมา นิลจ้อย)
พยาบาลวิชาชีพชำนาญการพิเศษ

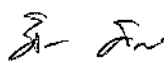

(นายธิตัย สัจจาวงศ์วัฒน์)
เกษัตริกรชำนาญการพิเศษ



(นางสาวพรรัตน์ บุญจง)
แพทย์แผนไทยปฏิบัติการ

จ้างเหมางานซ่อมปรับปรุงอาคารบริการงานแพทย์แผนไทยและอุปกรณ์ที่ใช้ในการปฏิบัติงาน งานแพทย์แผนไทย โรงพยาบาลวังน้อย
 เจ้าของงาน โรงพยาบาลวังน้อย ถนนพหลโยธิน ตำบลลำไทร อำเภอวังน้อย จังหวัดพระนครศรีอยุธยา
 สถานที่ก่อสร้าง โรงพยาบาลวังน้อย ถนนพหลโยธิน ตำบลลำไทร อำเภอวังน้อย จังหวัดพระนครศรีอยุธยา

แบบ ป.ร.4

แผนที่

เมื่อวันที่ ๘ เมษายน ๒๕๖๑

ลำดับที่	รายการ	จำนวน	หน่วย	ค่าวัสดุ		ค่าแรงงาน		รวมทั้งสิ้น (บาท)	หมายเหตุ
				หน่วยละ (บาท)	จำนวนเงิน (บาท)	หน่วยละ (บาท)	จำนวนเงิน (บาท)		
	งานซ่อมปรับปรุงอาคารบริการงานแพทย์แผนไทยและอุปกรณ์ที่ใช้ในการปฏิบัติงาน งานแพทย์แผนไทย								
1	เปลี่ยนหน้าตาบานสไลด์พร้อมกระจก ขนาด 80 x 107 ซม	21	ชุด	2,250	47,250	950	19,950	67,200	
2	กันห้อง 2 หน้า พร้อมทำเสกිරด้วยโครงไม้อัดสัก ทน 4 มม. ยาว 3.9 ม. สูง 2 ม.	1	ชุด	12,000	12,000	5,500	5,500	17,500	
3	เปลี่ยนประตูบานสไลด์ โครงไม้จริงปิดทับด้วยไม้อัดสักหนา 4 มม. ขนาด 1.20 x 2.00 ม	3	ชุด	3,000	9,000	1,200	3,600	12,600	
4	เปลี่ยนประตูบานสไลด์ โครงไม้จริงปิดทับด้วยไม้อัดสักหนา 4 มม. ขนาด 1.50 x 2.00 ม	1	ชุด	3,500	3,500	1,500	1,500	5,000	
5	งานปูผนังห้องน้ำ (ถือปูใหม่)	95	ตารางเมตร	350	33,250	150	14,250	47,500	
6	เปลี่ยนประตูห้องน้ำ PVC พร้อมวงกบ	4	ชุด	1,750	7,000	750	3,000	10,000	
7	กันห้อง 2 หน้า และทำเสกิริด้วยโครงไม้อัดสัก ทน 4 มม. ยาว 2.2 ม. สูง 2.80 ม.	1	ชุด	42,000	42,000	18,000	18,000	60,000	
8	เปลี่ยนโถส้วมพร้อมอุปกรณ์	4	ชุด	4,750	19,000	250	1,000	20,000	
9	เปลี่ยนอ่างล้างมือพร้อมอุปกรณ์	4	ชุด	1,805	7,220	95	380	7,600	
10	ทาสีผนังภายใน 74 ตร.ม.*	74	ตารางเมตร	50	3,700	40	2,960	6,660	
11	ทาสีผนังภายนอก 66 ตร.ม.	66	ตารางเมตร	50	3,300	40	2,640	5,940	
12	ทาสีฝ้าภายใน 280 ตร.ม.*	280	ตารางเมตร	50	14,000	40	11,200	25,200	
13	ติดตั้งฝ้าบานพร้อมรางยาว 2.5 ม. สูง 2 ม.	5	ชุด	3,200	16,000	1,500	7,500	23,500	
14	ทำเตียงขนาดแผนไทย ขาดเตียงทำด้วยไม้เนื้อแข็ง ขนาด 4 x 4 นิ้ว พูทหนา 8 ซม. ทำด้วยยางพาราบุด้วยหนังเทียม ขนาดเตียง 1.20 x 2.00 x 0.60 เมตร	5	ชุด	5,040	25,200	2,160	10,800	36,000	
15	ทำเตียงขนาดไม้ ขาดเตียงทำด้วยไม้เนื้อแข็ง ขนาด 4 x 4 นิ้ว พูทหนา 8 ซม. ทำด้วยยางพาราบุด้วยหนังเทียม ขนาดเตียง 0.80 x 2.00 x 0.75 เมตร	2	ชุด	3,325	6,650	1,425	2,850	9,500	
16	ทำฉากกั้นระแนงพร้อมเก้าอี้	3	ชุด	5,000	15,000	2,000	6,000	21,000	
17	ทำตู้ลิ้นชักขนาด 6 ช่อง	2	ชุด	8,000	16,000	2,000	4,000	20,000	
18	ทำเคาน์เตอร์ ทำจากไม้จริงด้านบนปิดทับด้วยไม้อัดสักหนา 4 มม. พร้อมลิ้นชักเก็บอุปกรณ์ขนาด 0.60 x 2.00 x 0.60 ม.	1	ชุด	14,000	14,000	6,500	6,500	20,500	
	รวมทั้งสิ้น			294,070			121,630	415,700	

(สี่แสนหนึ่งหมื่นห้าพันเจ็ดร้อยยี่สิบบาทถ้วน)

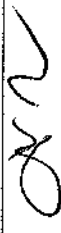

(ลงชื่อ).....ผู้ประมาณราคา

(นางจันทิมา นิลล้อย)

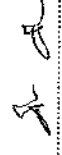

(ลงชื่อ).....ผู้ประมาณราคา

(นายธิย สัจจางศ์วัฒน์)

(ลงชื่อ).....ผู้ประมาณราคา

(นางสาวพรรัตน์ บุญจง)

๑๐๗ ผู้ประมาณราคา

งานซ่อมแซมปรับปรุงห้องให้บริการงานแพทย์แผนไทย

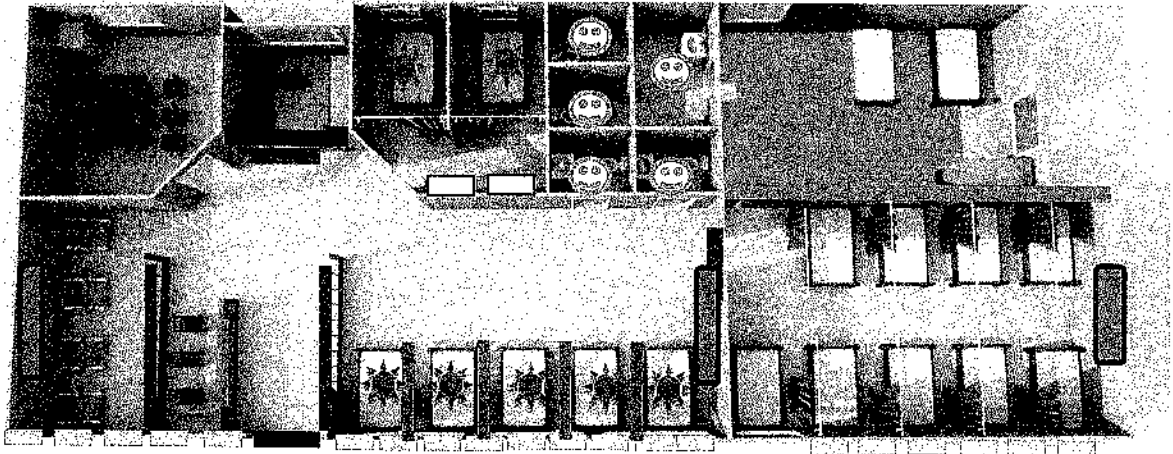

แปลนเปลี่ยนหน้าต่างบานสไลด์พร้อมกระจก ขนาด ๘๐ x ๑๐๗ ซม

■ กั้นห้อง ๒ หน้า พร้อมทำสเกิร์ต ด้วยโครงไม้อัดสีก หนา ๔๔ มม. ยาว ๓.๙ ม. สูง ๒ ม.

■ กั้นห้อง ๒ หน้า และทำสเกิร์ต ด้วยโครงไม้อัดสีก หนา ๔ มม. ยาว ๒๒ ม. สูง ๒.๘๐

■ บานสไลด์ โครงไม้จริงปิดทับด้วยไม้อัดสีกหนา ๔ มม. ขนาด ๑.๒๐ x ๒.๐๐ ม.

■ เปลี่ยนประตูบานสไลด์ โครงไม้จริงปิดทับด้วยไม้อัดสีกหนา ๔ มม. ขนาด ๑.๕๐ x ๒.๐๐ ม.

☺ งานปูผนังห้องน้ำใหม่ พร้อมอุปกรณ์ (รื้อ+ปูใหม่)

■ ติดตั้งฝ้าม่านพร้อมรางยาว ๒.๕ สูง ๒ เมตร

☀ จัดทำเตียงขนาดแผนไทย

■ จัดทำฉากกั้นระแนง

■ เคา์เตอร์

■ เครื่องปรับอากาศ ขนาด ๕๐,๐๐๐ BTU

■ เครื่องปรับอากาศ ขนาด ๖๒,๐๐๐ BTU

□ ตู้ล็อกเกอร์ ขนาด 6 ช่อง